

**RELATÓRIO FOTOGRÁFICO 4ª MEDIÇÃO – REFORMA DE POSTO DE SAÚDE DO LIMEIRA NO MUNICÍPIO DE SANTALUZ/BAHIA.**

DATA	MUNICÍPIO	EMPREENDIMENTO
30/04/2024	Santaluz	Reforma de posto de saúde do limeira no município de santaluz/bahia.



Foto 01 - Revestimento metálico em alumínio composto (Alucobond), e=0,3mm, pintura Kaynar 500 composta por seis camadas, inclusive estrutura metálica auxiliar em perfil de viga "U" de 2" - fornecimento e montagem

*[Handwritten signature]*  
 Luciano de J. Senna  
 Engenheiro Civil  
 CREA BA 002100233-9

*[Handwritten signature]*  
 Antonio Soares Cordeiro Neto  
 Engenheiro Civil  
 CREA BA 051888554-2



Foto 02 – Revestimento metálico em alumínio composto (Alucobond), e=0,3mm, pintura Kaynar 500 composta por seis camadas, inclusive estrutura metálica auxiliar em perfil de viga "U" de 2" - fornecimento e montagem



DATA	MUNICÍPIO	EMPREENDIMENTO
30/04/2024	Santaluz	Reforma de posto de saúde do limeira no município de santaluz/bahia.



Foto 03 - Letra em alumínio 20 x 20cm - instalado



Foto 04 – APLICAÇÃO E LIXAMENTO DE MASSA LÁTEX EM PAREDES, UMA DEMÃO. AF 06/2014

Francisco de J. Gen...  
Engenheiro Civil  
Crea 107100019

Antonio Soares Cordeiro Neto  
Engenheiro Civil  
CREA 1051888554-2



DATA	MUNICIPIO	EMPREENDIMENTO
30/04/2024	Santaluz	Reforma de posto de saúde do limeira no municipio de santaluz/bahia.



Foto 05- APLICAÇÃO E LIXAMENTO DE MASSA LÁTEX EM PAREDES, UMA DEMÃO. AF\_06/2014



*Franklin de Jesus*  
Engenheiro Civil  
CREA: 052102719/7

Foto 06 - APLICAÇÃO MANUAL DE PINTURA COM TINTA LÁTEX ACRÍLICA EM PAREDES, DUAS DEMÃOS. AF\_06/2014

*Antonio Soares Cordeiro Neto*  
Engenheiro Civil  
CREA+ 051888554-2



DATA	MUNICIPIO	EMPREENDIMENTO
30/04/2024	Santaluz	Reforma de posto de saúde do limeira no municipio de santaluz/bahia.



Foto 07 - APLICAÇÃO MANUAL DE PINTURA COM TINTA LÁTEX ACRÍLICA EM PAREDES, DUAS DEMÃOS.  
AF\_06/2014



Foto 08 – ESQUADRIAS

*Francilin de J. Sena*  
Engenheiro Civil  
CREA: 0621.00215-7

*Antonio Soares Cordeiro Neto*  
Engenheiro Civil  
CREA: 051888554-2



DATA	MUNICÍPIO	EMPREENDIMENTO
30/04/2024	Santaluz	Reforma de posto de saúde do limeira no município de santaluz/bahia.



Foto 09 - ESQUADRIAS

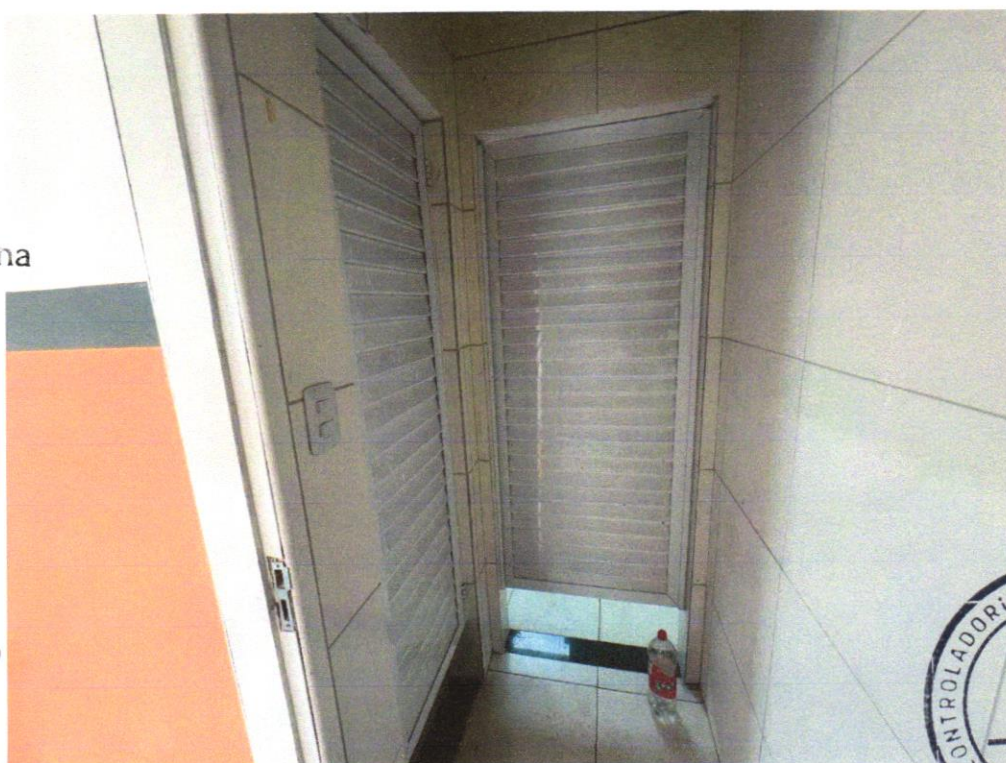

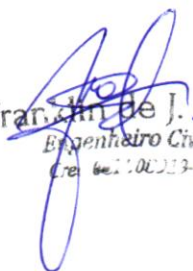
  
Francisco de J. Sena  
Engenheiro Civil  
CREA 661100013-7

  
Antonio Soares Cordeiro Neto  
Engenheiro Civil  
CREA 051888554-2



Foto 10 - ESQUADRIAS

DATA	MUNICIPIO	EMPREENDIMENTO
30/04/2024	Santaluz	Reforma de posto de saúde do limeira no municipio de santaluz/bahia.



Foto 11 - Forro de pvc, em réguas de 10 ou 20 cm, aplicado, inclusive estrutura para fixação (perfis em PVC) marca Araforros ou similar, instalado - Rev 06\_10/2021



*[Handwritten Signature]*  
Francisca de J. Lima  
Engenheira Civil  
CREA 062100919-7

*[Handwritten Signature]*  
Antonio Soares Cordeiro Neto  
Engenheiro Civil  
CREA 051888554-2



Foto 12 - Luminária sobrepor quadrada Led 24W\*, 6500K G- Light ou similar

DATA	MUNICÍPIO	EMPREENDIMENTO
30/04/2024	Santaluz	Reforma de posto de saúde do limeira no município de santaluz/bahia.



Foto 13 - TOMADA BAIXA DE EMBUTIR (1 MÓDULO), 2P+T 10 A, INCLUINDO SUPORTE E PLACA - FORNECIMENTO E INSTALAÇÃO. AF\_12/2015



2 de mai. de 2024 16:03:53  
Estrada do Pereira  
Santaluz  
Bahia



Foto 14 - TOMADA MÉDIA DE EMBUTIR (1 MÓDULO), 2P+T 10 A, INCLUINDO SUPORTE E PLACA - FORNECIMENTO E INSTALAÇÃO. AF\_12/2015

Antonio Soares Cordeiro Neto  
Engenheiro Civil  
Crea. 05188554-2

Antonio Soares Cordeiro Neto  
Engenheiro Civil  
CREA+ 05188554-2

DATA	MUNICÍPIO	EMPREENHIMENTO
30/04/2024	Santaluz	Reforma de posto de saúde do limeira no município de santaluz/bahia.



Foto 15 - LAVATÓRIO LOUÇA BRANCA COM COLUNA, 45 X 55CM OU EQUIVALENTE, PADRÃO MÉDIO - FORNECIMENTO E INSTALAÇÃO. AF\_01/2020

*Francin de J. Gea*  
Engenheiro Civil  
Crec. 142102019-7

*AS*  
Antonio Soares Cordeiro Neto  
Engenheiro Civil  
CREA+ 051888554-2

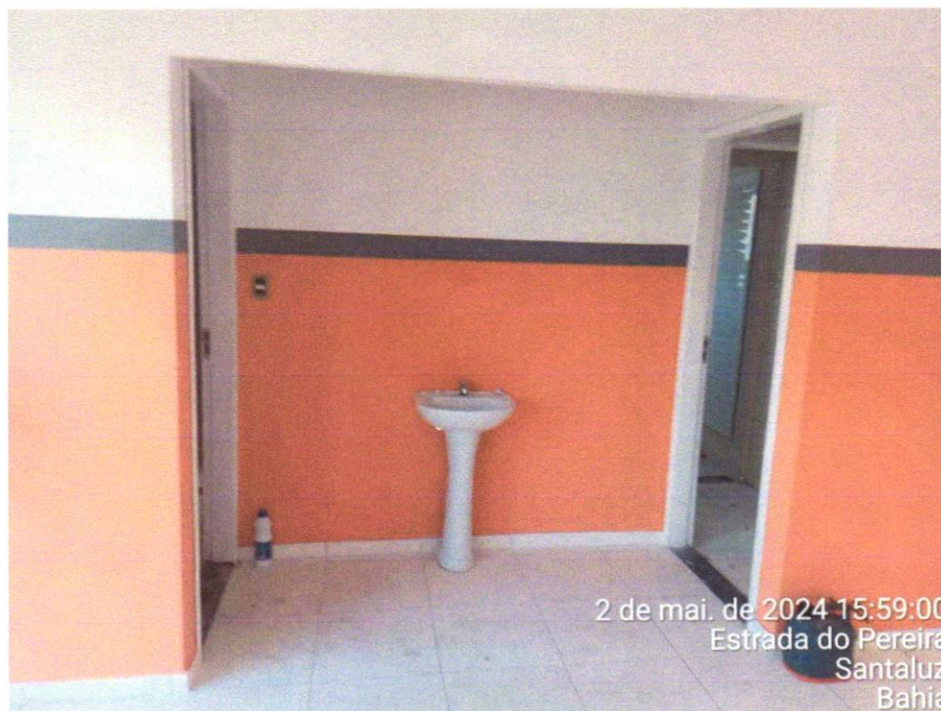

Foto 16 - VASO SANITARIO SIFONADO CONVENCIONAL COM LOUÇA BRANCA - FORNECIMENTO E INSTALAÇÃO. AF\_01/2020





DATA	MUNICÍPIO	EMPREENDIMENTO
30/04/2024	Santaluz	Reforma de posto de saúde do limeira no município de santaluz/bahia.



Foto 17 - PLANTIO DE ÁRVORE ORNAMENTAL COM ALTURA DE MUDA MENOR OU IGUAL A 2,00 M.  
AF\_05/2018

  
Cristiano de Jesus Sena  
Engenheiro Civil  
Crea 062100019-7

  
Antonio Soares Cordeiro Neto  
Engenheiro Civil  
CREA 051888554-2



Foto 18 - Tomada para ar condicionado, com caixa pvc e disjuntor bi-polar 20 a, embutida



DATA	MUNICIPIO	EMPREENDIMENTO
30/04/2024	Santaluz	Reforma de posto de saúde do limeira no municipio de santaluz/bahia.

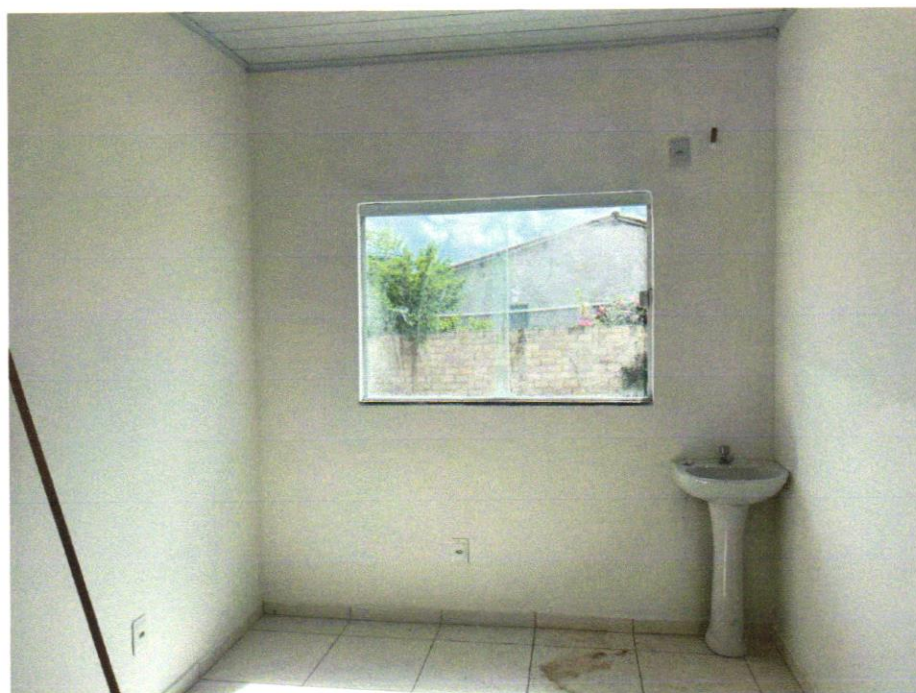
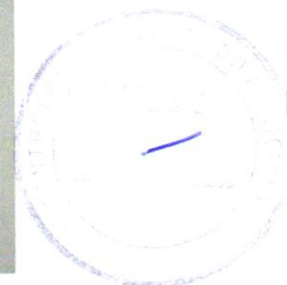

Foto 19 - (COMPOSIÇÃO REPRESENTATIVA) EXECUÇÃO DE ESTRUTURAS DE CONCRETO ARMADO, PARA EDIFICAÇÃO HABITACIONAL UNIFAMILIAR TÉRREA (CASA EM EMPREENDIMENTOS), FCK = 25 MPA. AF\_01/2017

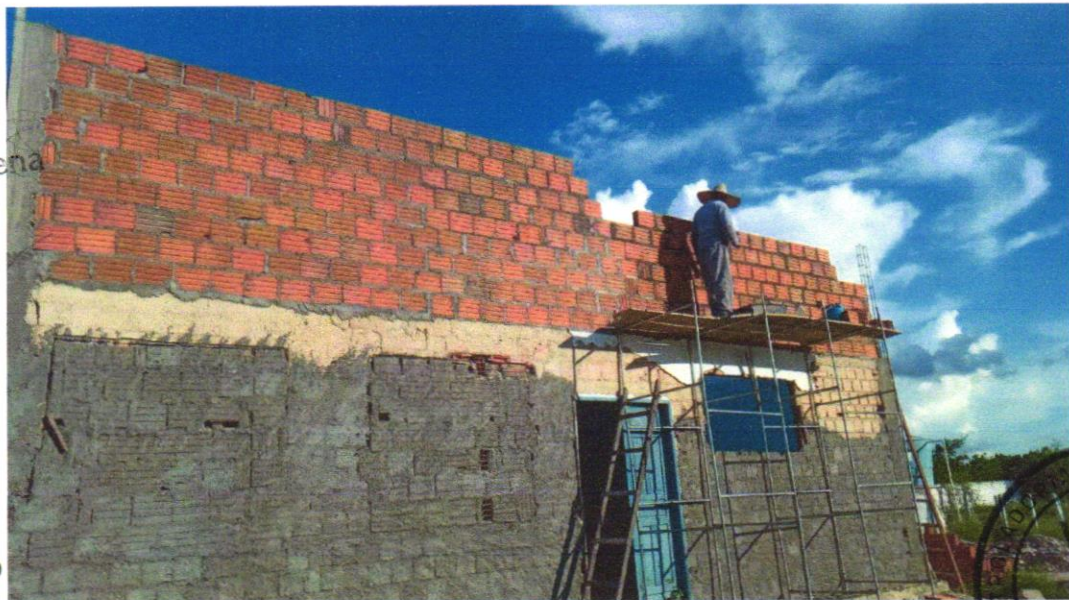

Francin de Jena  
Engenheiro Civil  
Crec. 002.02119-7

Antonio Soares Cordeiro Neto  
Engenheiro Civil  
CREA+ 051888554-2



Foto 20 - ALVENARIA DE VEDAÇÃO DE BLOCOS CERÂMICOS FURADOS NA HORIZONTAL DE 9X19X29 CM (ESPESSURA 9 CM) E ARGAMASSA DE ASSENTAMENTO COM PREPARO EM BETONEIRA. AF\_12/2021

DATA	MUNICÍPIO	EMPREENDIMENTO
30/04/2024	Santaluz	Reforma de posto de saúde do limeira no município de santaluz/bahia.



Foto 21 - CHAPISCO APLICADO EM ALVENARIA (COM PRESENÇA DE VÃOS) E ESTRUTURAS DE CONCRETO DE FACHADA, COM EQUIPAMENTO DE PROJEÇÃO. ARGAMASSA TRAÇO 1:3 COM PREPARO EM BETONEIRA 400 L. AF\_06/2014



Francisco de Sena  
Engenheiro Civil  
Crea: 000279-7

Antonio Soares Cordeiro Neto  
Engenheiro Civil  
CREA + DS1888554-2

Foto 22 – PEITORIL



DATA	MUNICÍPIO	EMPREENDIMENTO
30/04/2024	Santaluz	Reforma de posto de saúde do limeira no município de santaluz/bahia.



Foto 23 - KIT DE PORTA-PRONTA DE MADEIRA EM ACABAMENTO MELAMÍNICO BRANCO, FOLHA LEVE OU MÉDIA, 90X210, EXCLUSIVE FECHADURA, FIXAÇÃO COM PREENCHIMENTO TOTAL DE ESPUMA EXPANSIVA - FORNECIMENTO E INSTALAÇÃO. AF\_12/2019

  
 Francisco de J. Sena  
 Engenheiro Civil  
 CREA 051888554-2



  
 Antonio Soares Cordeiro Neto  
 Engenheiro Civil  
 CREA+ 051888554-2

Foto 24 - CABO DE COBRE FLEXÍVEL ISOLADO, 2,5 MM<sup>2</sup>, ANTI-CHAMA 450/750 V, PARA CIRCUITOS TERMINAIS - FORNECIMENTO E INSTALAÇÃO. AF\_12/2015



DATA	MUNICÍPIO	EMPREENHIMENTO
30/04/2024	Santaluz	Reforma de posto de saúde do limeira no municipio de santaluz/bahia.



Foto 25 - Pia de cozinha com bancada em aço inox, dim 1,20x0,60m c/ 01 cuba, válvula cromada, sifão cromado e torneira cromada, concretada e assentada. Rev.04

  
 Francisco J. Se...  
 Engenheiro Civil  
 CREA Nº 000019-7



  
 Antonio Soares Cordeiro Neto  
 Engenheiro Civil  
 CREA+ 051888554-2

Foto 26 - REVESTIMENTO CERÂMICO PARA PISO COM PLACAS TIPO ESMALTADA EXTRA DE DIMENSÕES 45X45 CM APLICADA EM AMBIENTES DE ÁREA MAIOR QUE 10 M2. AF\_06/2014



DATA	MUNICÍPIO	EMPREENDIMENTO
30/04/2024	Santaluz	Reforma de posto de saúde do limeira no município de santaluz/bahia.



Foto 27 - REVESTIMENTO CERÂMICO PARA PISO COM PLACAS TIPO ESMALTADA EXTRA DE DIMENSÕES 45X45 CM APLICADA EM AMBIENTES DE ÁREA MAIOR QUE 10 M2. AF\_06/2014



Foto 28 - EXECUÇÃO DE PASSEIO (CALÇADA) OU PISO DE CONCRETO COM CONCRETO MOLDADO IN LOCO, FEITO EM OBRA, ACABAMENTO CONVENCIONAL, ESPESSURA 8 CM, ARMADO. AF\_07/2016

DATA	MUNICÍPIO	EMPREENDIMENTO
30/04/2024	Santaluz	Reforma de posto de saúde do limeira no município de santaluz/bahia.

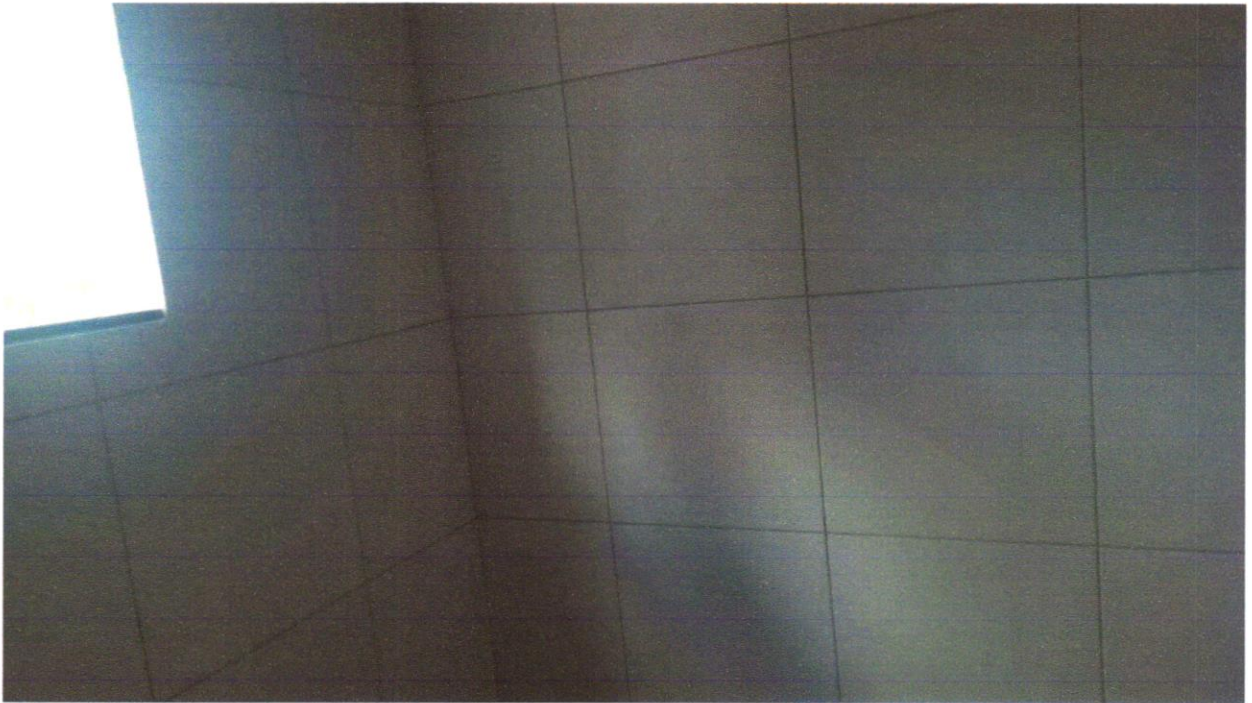

Foto 29 – QUADRO COM DISJUNTORES



*Antonio Soares Cordeiro Neto*  
 Engenheiro Civil  
 CREA nº 05188554-2

*Antonio Soares Cordeiro Neto*  
 Engenheiro Civil  
 CREA+ 05188554-2

Foto 30 – FOSSA SEPTICA, FILTRO ANAEROBIO E SUMIDOURO



DATA	MUNICÍPIO	EMPREENDIMENTO
30/04/2024	Santaluz	Reforma de posto de saúde do limeira no município de santaluz/bahia.



Foto 31 - Limpeza geral

  
 Francisco de Sena  
 Engenheiro Civil  
 CREA BA 00019-7



  
 Antonio Soares Cordeiro Neto  
 Engenheiro Civil  
 CREA - 05188554-2

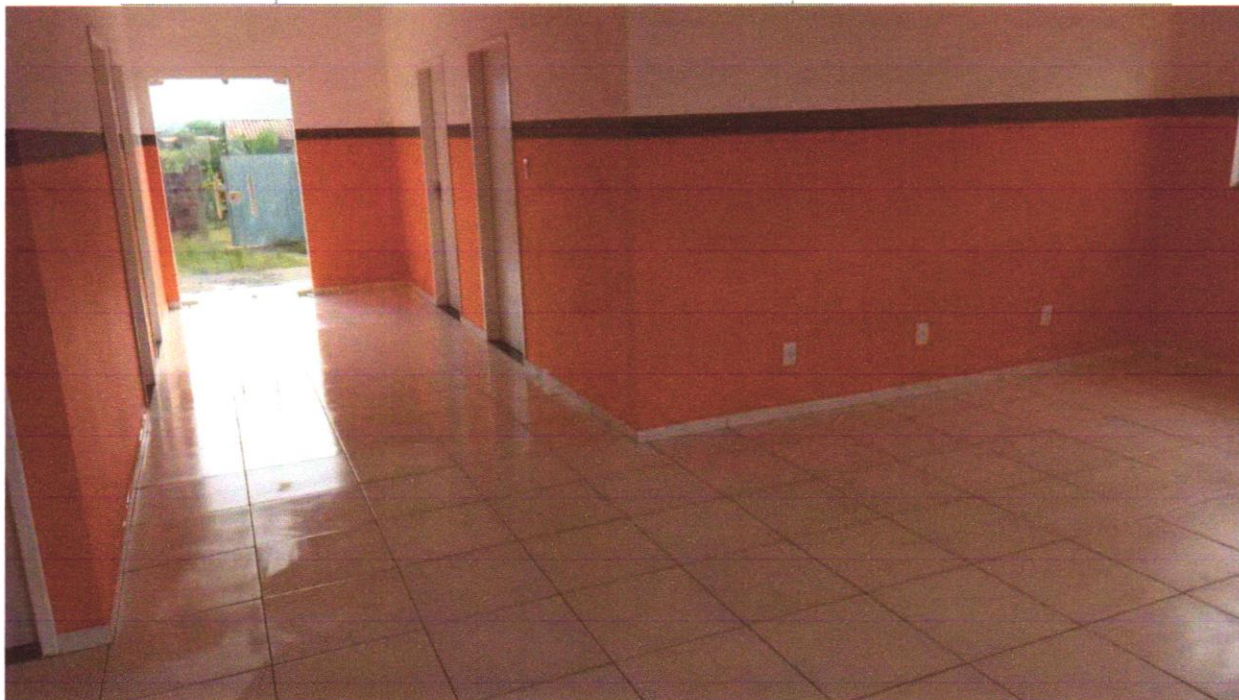
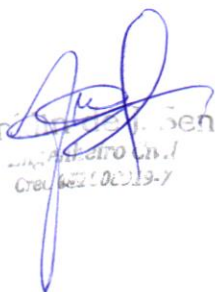

Foto 32 - Placa de inauguração em alumínio com Acrílico, 80x60cm, com logomarca e moldura